



## Incontro di orientamento per le matricole



**3 OTTOBRE 2023 ore 16.00**  
**Polo di Novoli, Edificio D6,**  
**Aula Magna**



## **Intervengono:**

- **Prof. Andrea Paci - Presidente della Scuola di Economia e Management**
- **Prof. Nicola Doni, Presidente del CdS in Economia e Commercio**
- **Prof.ssa Silvia Ranfagni, Presidente del CdS in Economia Aziendale**
  
- **Il dott. G. Romagnoli e le dott.sse N. Scutifero e C. Innocenti - laureati del corso in EC**
- **Le dott.sse Elisa Billi, Ilaria Prisco, Clarissa Salvadori - laureate del corso in EA**
  
- **Dott. Nicola Antonelli, Project Manager di Luisaviaroma**
  
- **I tutor informativi e i rappresentanti degli studenti dei due CdS**



- **La Scuola di Economia e Management (introduzione)**
- **Accesso Corsi di Laurea: test di ingresso (Cisia)**
- **Alcuni concetti: anno accademico, coorte, semestre, cfu, esame di profitto, piano di studi, prova finale**
- **Servizi: segreteria studenti, segreterie dei CdS**
- **Documento di riferimento: il Manifesto degli Studi di Firenze**
- **Servizio biblioteca**
- **Erasmus e progetti internazionali**
- **Unifi include e Servizio di consulenza psicologica**
- **Altro**



## Corsi di studio e percorsi

Scuola Economia e Management

Statistica

SUSBUS

SECI

Economia Aziendale  
(EA)

Economia e commercio  
(EC)

Management

MIQ

Marketing Internazionalizzazione  
e Qualità (Prato)

Economia e Diritto (ED)

Economia Ambiente e  
Territorio (EAT)

Economia Politica e  
Mercati Finanziari (EPMF)

Economics



- Prova di verifica conoscenze in ingresso:
  - **Obbligatoria** salvo i motivi di esonero (art. 6 bando)
  - Chi non è in regola con lo svolgimento di tale test anche se immatricolato **non potrà iscriversi a nessun esame** (art. 1)
  - A chi riceve **meno di 11 punti** sono assegnati degli Obblighi Formativi Aggiuntivi
  - Il **recupero OFA** avviene tramite frequenza del MOOC (Massive Open Online Courses) Matematica di Base e superamento della prova di posizionamento (PPS)
  - In caso di mancato superamento della prova di posizionamento (PPS) sarà possibile assolvere gli OFA superando il test TOLC-E in una seduta successiva.
  - Chi ha ricevuto OFA (e non li recupera) non potrà iscriversi a nessun esame tranne quelli dei 3 insegnamenti del primo semestre
  
- Prossime date a UNIFI:
  - **giovedì 19 ottobre e giovedì 23 novembre**
- [Video tutorial](#)



## ➤ 6 insegnamenti da 9 cfu ciascuno

### ➤ Primo semestre (13 settembre – 7 dicembre)

- Economia aziendale
- Istituzioni di diritto pubblico
- Matematica per le applicazioni economiche I

### ➤ Secondo semestre (19 febbraio – 31 maggio)

- Economia e gestione delle imprese
- Microeconomia
- Statistica

## ➤ Ulteriori attività

- Competenze informatiche (2 cfu) e Editing e ricerca bibliografica e documentale (1 cfu) su Moodle
- Lingua inglese - test (B2 Reading) 3 cfu, al CLA
- Esame da dicembre

I Anno	CFU
Istituzioni di diritto pubblico	9
Matematica per le applicazioni economiche I	9
Economia aziendale	9
Economia e gestione delle imprese	9
Statistica	9
Microeconomia	9
Lingua inglese - Test	3
Competenze informatiche	2
Editing e ricerca bibliografica e documentale	1
Il Anno 1° sem	CFU
Contabilità	6
Istituzioni di diritto privato	9
Macroeconomia	9



- **6 appelli annuali per ogni insegnamento**
  - **Insegnamenti primo semestre:**
    - 1 a dicembre, 3 fra gennaio e febbraio, 1 a giugno, 1 a settembre
  - **Insegnamenti secondo semestre**
    - 3 fra giugno e luglio, 1 a settembre, 1 a dicembre, 1 fra gennaio e febbraio

Insegnamenti	Dic	I	II	III	IV	V	VI
Economia aziendale	11-13- 18-20	9-12		24-25	29	8	12- 15-16
Istituzioni di diritto pubblico	12 scritto 19-21 orale	11	15	26	1		15-16
Matematica per la app. econ. I	14-15		16-17		30-31		13-14



- **Chi ben comincia ...**
- **Segnali:**
  - voto laurea basato su media ponderata dei voti...
  - ... ma anche su regolarità carriere: almeno 40 cfu x anno solare nei primi 3 anni di iscrizione
  - [Link](#) al regolamento di Scuola
  - **Risultati benchmark per studenti della coorte 23-24:**
    - Media voto del 24
    - Regolarità esami (almeno 40 cfu negli a.s. 2024, 2025, 2026)
    - Laureato in pari (laurearsi entro aprile 2027)
    - Tesina ottima
    - Voto finale 95-96
- **L'importanza di rimanere «in pari»:**
  - Programmazione orario e appelli
  - Sessione riservata di esami



## INTERVENTO Dott. Nicola Antonelli (Luisaviaroma)



Intervento del Dott. Nicola Antonelli

**Dai nostri CdS all'impresa: uno dei percorsi possibili**

Suggerimenti, aspettative e scouting da parte delle imprese

## Tratti distintivi dell'offerta formativa di EC a Firenze

- **Flessibilità percorsi e varietà possibili scelte successive**
- **Laboratori e didattica innovativa**
- **Curriculum in lingua inglese (da 33 a 51 cfu)**





# Flessibilità dei percorsi

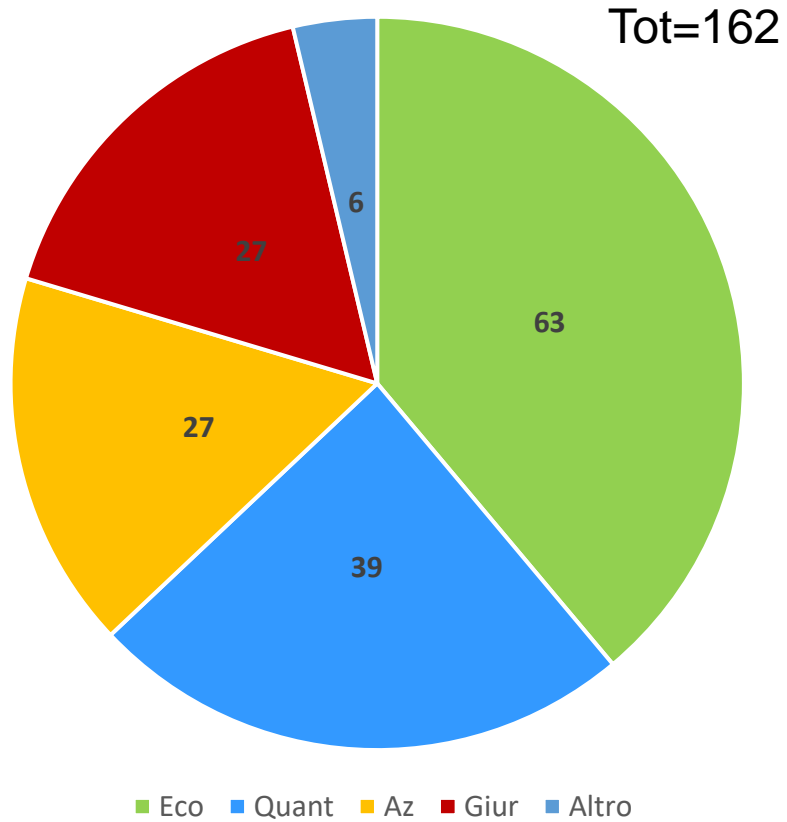

EC-15/16

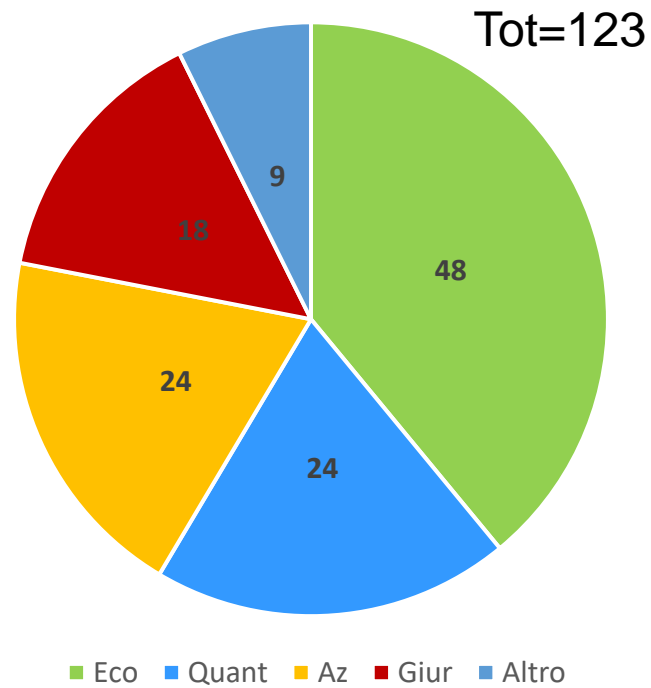

EC-23/24

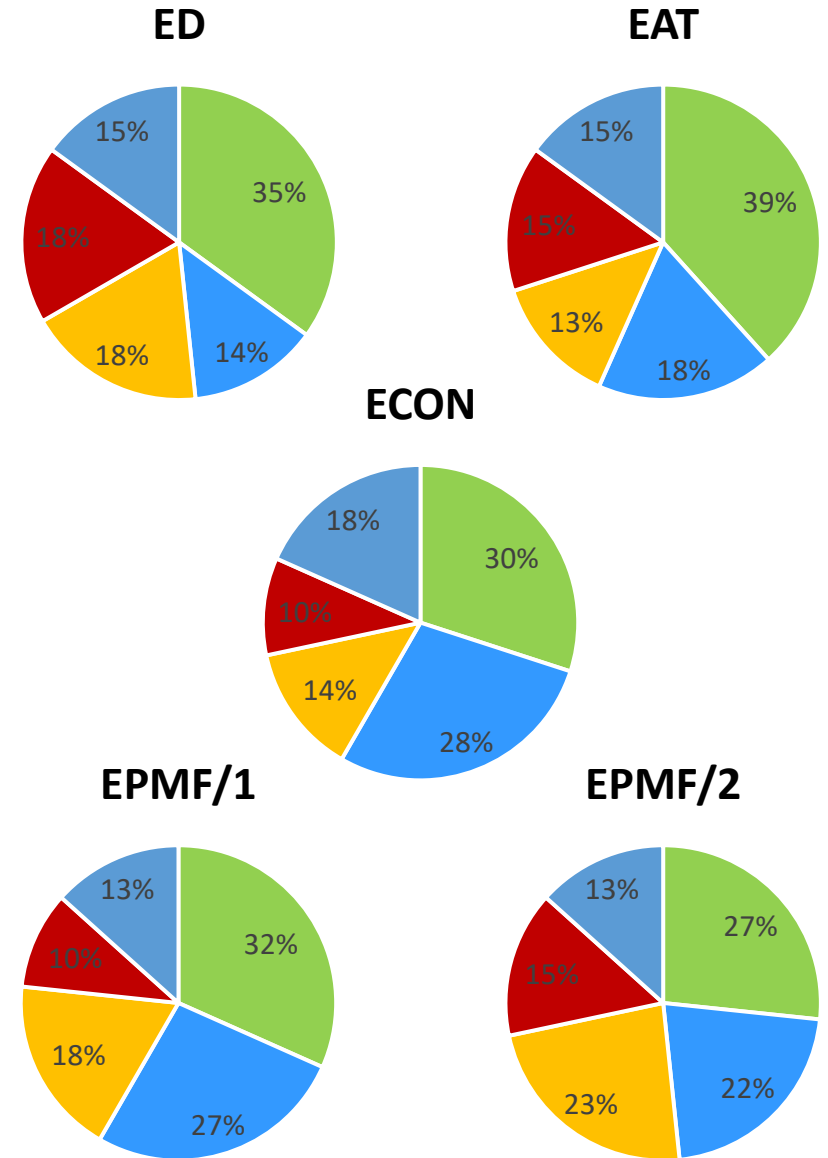

# Varietà delle scelte successive

Proseguimento

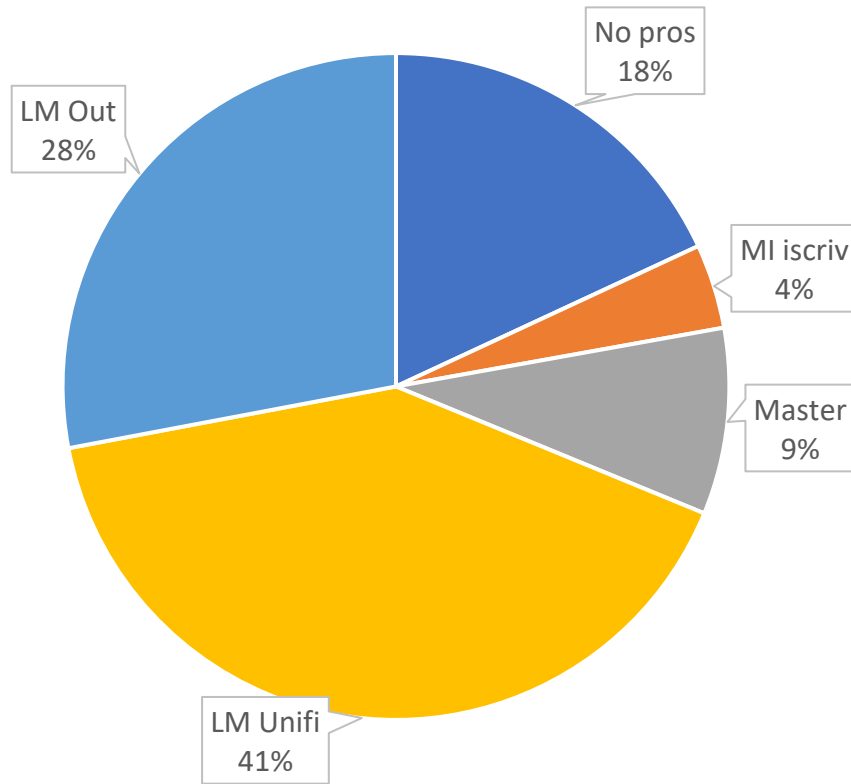

Iscritti a LM per classe, Ateneo, lingua

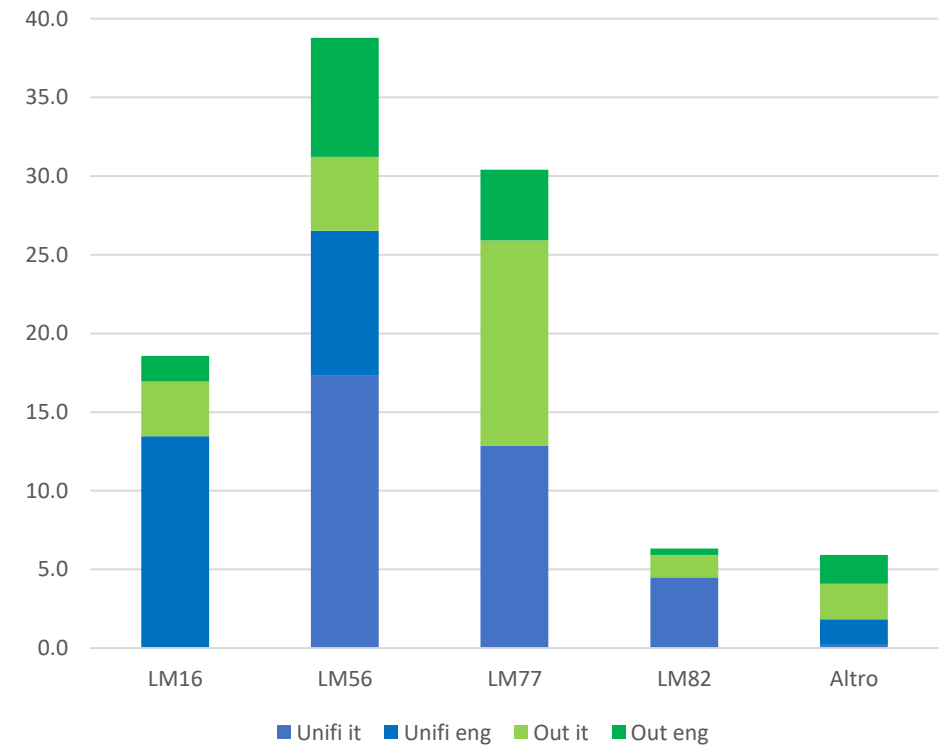



### **Il percorso in lingua inglese - Economics**

- **Focus su materie economiche e quantitative**
- **Business english e mobilità internazionale**
- **Consolidare la lingua inglese per sbocchi formativi e professionali**

### **I laboratori**

- **Frequenza obbligatoria**
- **Apprendimento software**
- **Didattica innovativa e in piccoli gruppi**
- **Possibili «alternative»**
  - **Competenze linguistiche**
  - **Competenze trasversali**



# Alcuni luoghi e persone di riferimento

- **Segreteria del CdS** - Si trova presso la Scuola di Economia e Management - Campus di Novoli - edificio D1 primo piano. Per contattare la segreteria, scrivere a: [clec@economia.unifi.it](mailto:clec@economia.unifi.it).
- **Tutor - Tutor Informativi** ([tutor.ec@economia.unifi.it](mailto:tutor.ec@economia.unifi.it)) e **Tutor Didattici** (Economia Aziendale, Contabilità, Economia e Gestione delle imprese, Matematica per le applicazioni economiche I, Matematica finanziaria, Microeconomia, Macroeconomia e Statistica)
- **Docenti** - Orario di ricevimento settimanale
- **Newsletter** - Informazioni rilevanti relative alle attività del CdS (controllare proprio account)
- **Sito Internet** - <https://www.ec.unifi.it/index.html>

The screenshot shows the top navigation bar of the website. It features the 'unifi.it' logo on the left, followed by the university's name and the school's name. On the right, there are links for 'cercachi' and 'servizi online'. Below this, there is a navigation menu with a hamburger icon and the text 'Accedi ai contenuti del sito della scuola'. The main header area displays 'Laurea Triennale in Economia Commercio' and a search bar with 'cerca nel sito' and language options 'ITA | ENG'. At the bottom, a horizontal menu lists 'Home', 'Corso di studio', 'Didattica', 'Docenti', and 'Orario e calendari'.



Il Corso in Economia Aziendale si propone di formare la nuova generazione di imprenditori, manager, consulenti e liberi professionisti, attraverso lo sviluppo di capacità e competenze che consentano di affrontare in modo appropriato le principali problematiche relative alla gestione delle aziende private e pubbliche.

Chi studia **Economia Aziendale** a Firenze vuole:

- conseguire una robusta base culturale nelle **discipline aziendali, economiche, giuridiche e matematico-statistiche**;
- acquisire conoscenze utili al proprio futuro professionale nell'ambito delle **attività imprenditoriali** e delle **funzioni manageriali**;
- comprendere **processi decisionali** e **modelli di comportamento** che caratterizzano i principali attori del contesto economico;
- maturare **competenze ed esperienze**, attraverso la discussione di casi aziendali, incontri con aziende, laboratori e tirocini;
- accedere ai successivi livelli di studio universitario con una solida preparazione di base.



# Posizionamento del CdS in Economia Aziendale

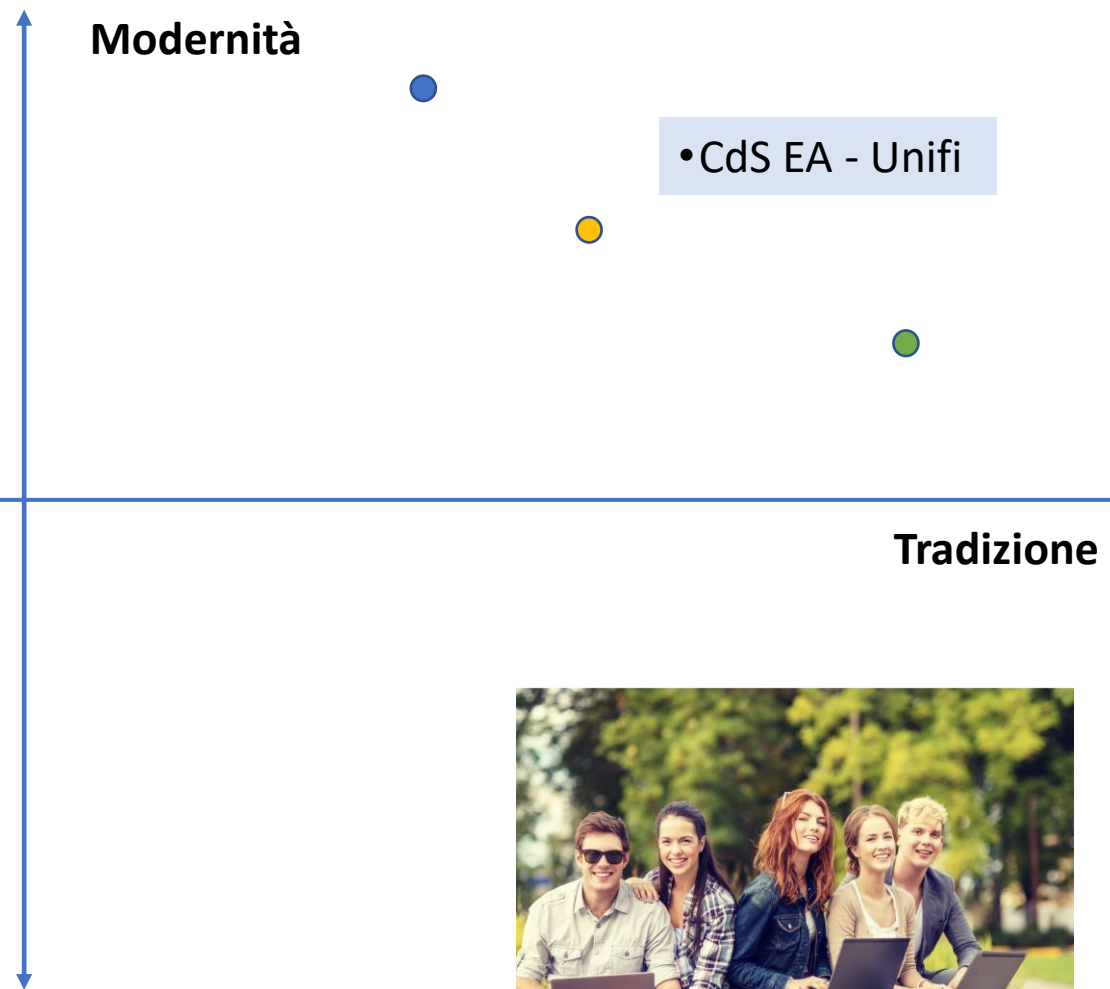





# Insegnamenti del CdS in Economia Aziendale

Primo anno - 60 cfu	Insegnamento	Crediti	Sem.
	Economia aziendale	9	I
	Istituzioni di diritto pubblico	9	I
	Matematica per le applicazioni economiche I	9	I
	Economia e gestione delle imprese	9	II
	Microeconomia	9	II
	Statistica	9	II
	Lingua inglese – test (idoneità B2 Reading)	3	CLA
	Competenze informatiche	2	Moodle
	Editing e ricerca bibliografica e documentale	1	Moodle

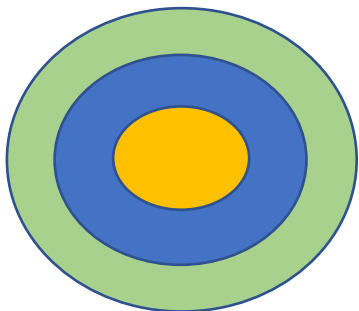

Secondo anno - 54 cfu	Insegnamento	Crediti	Sem.
	Contabilità	6	I
	Istituzioni di diritto privato	9	I
	Macroeconomia	9	I
	Matematica finanziaria	6	II
	Marketing (Principi e strumenti)	6	II
	Organizzazione aziendale	9	II
	Banca e sistema finanziario	9	II



## Percorso Management

Terzo anno – 66 cfu	Insegnamento	SSD	Crediti	Sem.
	Bilancio d'esercizio	SECS-P/07	9	I
	Finanza aziendale	SECS-P/09	9	I
	Diritto Commerciale	IUS/04	12	I
	Strategia d'impresa	SECS-P/08	9	II
	Statistica per le applicazioni aziendali	SECS-S/03	6	II
	<i>Insegnamento opzionale</i>		6	
	<i>Topics in Management and Marketing</i>	SECS-P/08		I
	<i>Economia dell'impresa agroalimentare</i>	AGR/01		II
	<i>Managerial Accounting</i>	SECS-P/07		II
<i>Topics in Corporate Finance and Risk Management.</i>	SECS-P/09	II		
<i>Diritto del Lavoro</i>	IUS/07	II		
Attività formative a libera scelta dello studente	-	12		
Prova finale	-	3		

## Percorso MIQ

Terzo anno	Insegnamento		SSD	Crediti	Sem.	TAF
	Bilancio d'esercizio	B028383	SECS-P/07	9	I	Car Az
	Marketing internazionale	B028582	SECS-P/08	9	I	Aff&Int
	Diritto commerciale	B028560	IUS/04	12	I	Car Giur
	Metodi statistici per il controllo di qualità	B028586	SECS-S/03	6	II	Car S-M
	<i>Insegnamento opzionale</i>			9		
	<i>Merceologia e qualità delle risorse</i>	B029737	SECS-P/13		I	Aff&Int
	<i>Qualità affidabilità e certificazione</i>	B029736	ING-INF/07		II	
	Tirocinio, Laboratorio, Lingua		-	6		AA-CuML
	Attività formative a libera scelta dello studente		-	12		AA-LSS
Prova finale	B000325	-	3			

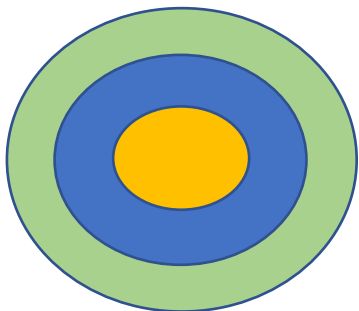



## Competenze Trasversali

- Sviluppo Capacità Imprenditoriali (Impresa Campus)
- Acquisizione Competenze Digitali
- Formarsi al Lavoro (Redazione del curriculum vitae, Redazione della lettera di presentazione, Preparazione al colloquio di selezione, i social per il lavoro)
- Attività svolte dal career service: potenziare le soft skills, skill maps + soft skill Lab, valore coaching e simulazione
- Inseg./Lab. Professionisti del mondo della consulenza (Ernst & Young)
- 12 cfu a Libera Scelta
- Tirocinio

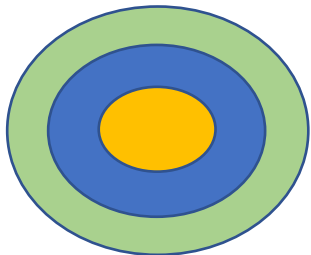



# Come affrontare il CdS in Economia Aziendale





# Alcuni luoghi e persone di riferimento

- **Segreteria del CdS** - Si trova presso la Scuola di Economia e Management - Campus di Novoli - edificio D1 primo piano. Per contattare la segreteria, scrivere a: [clea@economia.unifi.it](mailto:clea@economia.unifi.it).
- **Tutor - Tutor Informativi** ([tutor.ea@economia.unifi.it](mailto:tutor.ea@economia.unifi.it)) e **Tutor Didattici** (Economia Aziendale, Contabilità, Economia e Gestione delle imprese, Matematica per le applicazioni economiche I, Matematica finanziaria, Microeconomia, Macroeconomia e Statistica)
- **Docenti** - Orario di ricevimento settimanale
- **Newsletter** - Informazioni rilevanti relative alle attività del CdS
- **Sito Internet** - <https://www.ea.unifi.it/index.html>





## I SUGGERIMENTI DAI NOSTRI LAUREATI



**Per EC saranno presenti:**

**Dott.ssa Chiara Innocenti,  
Dott. Giacomo Romagnoli,  
Dott.ssa Nicoletta Scutifero**

**Per EA saranno presenti:**

**Dott.ssa Elisa Billi,  
Dott.ssa Ilaria Prisco,  
Dott.ssa Clarissa Salvadori**